

MERILNO MESTO PODZEMNIH VODA

| | |
|-----------------------|---------------------|
| Šifra merilnega mesta | 45030 |
| Ime merilnega mesta | Čatež (M-32) |

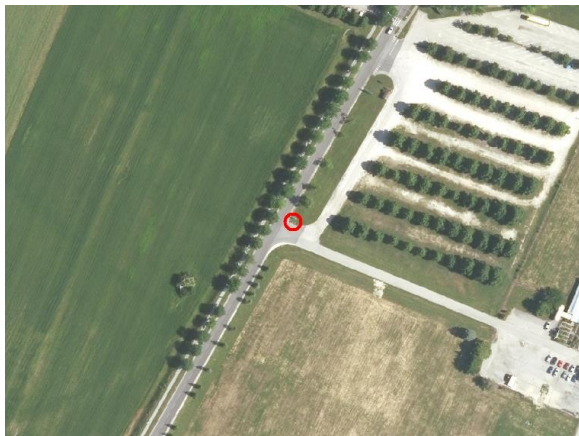
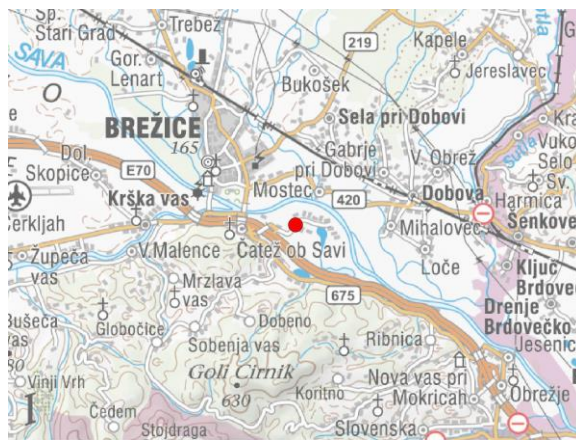
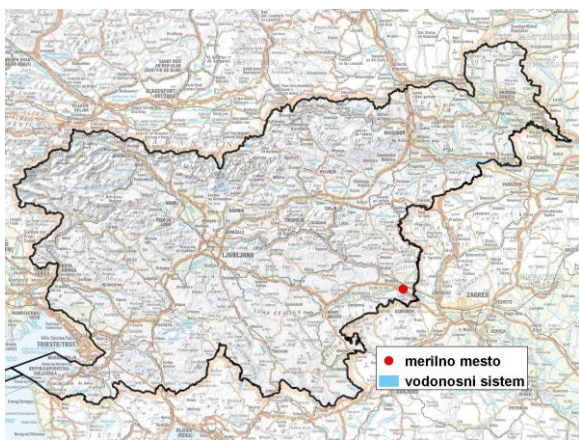

Splošne informacije o merilnem mestu

| | |
|-------------------------------------|---------------|
| Območje | Čateško polje |
| Šifra vodnega telesa podzemnih voda | 1003 |
| Ime vodnega telesa podzemnih voda | Krška kotlina |
| Vodonosni sistem | Čateško polje |
| Pričetek opazovanj | 1990 |
| Prenehanje opazovanj | - |
| Kota terena (m n. v.) | 142,03 |
| Zadnja kota 0 (m n. v.) | 143,11 |
| Zadnja kota dna (m n. v.) | 132,01 |
| D48/GK: GKY; GKX | 548528; 83139 |
| D96/TM: e; n | 548157; 83623 |

Pogostost meritev

| | |
|------------------------------|-----------------|
| Gladina podzemne vode | zvezno |
| Temperatura | 1 x mes./zvezno |
| Specifična elektroprevodnost | - |

Ekstremi 1990–2017

| | |
|---------------------------------------|------------|
| Gladina – obdobjni minimum (m n. v.) | 136,65 |
| Datum minimuma | 01.09.2017 |
| Gladina – obdobjni maksimum (m n. v.) | 142,03 |
| Datum maksimuma | 20.09.2010 |

Srednje vrednosti 1990–2017

| | JAN | FEB | MAR | APR | MAJ | JUN | JUL | AVG | SEP | OKT | NOV | DEC | OBDOBJE |
|----------|--------|--------|--------|--------|--------|--------|--------|--------|--------|--------|--------|--------|---------|
| m n. v.* | 138,10 | 137,98 | 138,13 | 138,25 | 138,03 | 137,82 | 137,66 | 137,46 | 137,76 | 138,10 | 138,49 | 138,41 | 138,02 |
| m** | 5,01 | 5,13 | 4,98 | 4,86 | 5,08 | 5,29 | 5,45 | 5,65 | 5,35 | 5,01 | 4,62 | 4,70 | 5,09 |

*gladina podzemne vode v metrih nadmorske višine; **globina do gladine podzemne vode v metrih